



COMPANY
PROFILE

PROFILO



Costituita da **quattro aree di eccellenza** altamente specializzate, da un team di professionisti di grande preparazione ed esperienza e con tre sedi in Italia a Roma, Isernia e Mazara del Vallo (TP), Arpes è in grado di affiancare Aziende, Enti e Pubblica Amministrazione nella individuazione e definizione delle loro strategie aziendali volte al miglio-

ramento ed allo sviluppo di nuovi e più efficienti modelli di business. Integrando le competenze, l'esperienza ed il know how maturati nel settore della consulenza con le attività di ricerca e con la collaborazione di importanti partner, Arpes rappresenta la soluzione ideale per chi intende raggiungere performance d'eccellenza.

Arpes è una società di consulenza fondata nel 1970 da un gruppo di professionisti desiderosi di unire competenze diverse al fine di sviluppare metodiche di consulenza personalizzate.

MISSIONE AZIENDALE

Fornire servizi di **consulenza strategica**, elaborare ed implementare **soluzioni aziendali innovative** per il raggiungimento di **obiettivi vincenti** di medio e lungo periodo, migliorare i sistemi di ambiente qualità e **sicurezza aziendale** per aumentare la propria competitività nel mercato nonché realizzare investimenti nel settore delle energie rinnovabili per raggiungere **obiettivi ecocompatibili** e di **redditività aziendale**.

Contribuire a diffondere la cultura dell'innovazione aziendale, del miglioramento continuo della propria

attività e dei propri protagonisti.

Questa è la filosofia distintiva di Arpes che le ha permesso di diventare una tra le migliori società di consulenza presenti nel mercato italiano.

Caparbietà, convinzione, capacità realizzativa, aggiornamento continuo sono le caratteristiche del proprio team di professionisti che permettono di ottenere performance di alto livello.



SERVIZI

Arpes offre un sostegno fondamentale al cliente nell'adeguamento della propria azienda alla normativa vigente in materia di qualità, ambiente e sicurezza sul lavoro.

Arpes mette a disposizione un team in grado di implementare sistemi di gestione conformi ai più elevati standard internazionali che non mirino alla sola redazione di documenti, bensì all'attivazione in tutti i luoghi di lavoro di sistemi efficaci ed efficienti volti al coinvolgimento di tutte le maestranze aziendali, a prescindere dalla loro funzione e nell'ambito delle proprie competenze ed attribuzioni, offrendo l'opportunità alle aziende di raggiungere i più elevati livelli di eccellenza.

AMBIENTE, QUALITA' AGROALIMENTARE E SICUREZZA

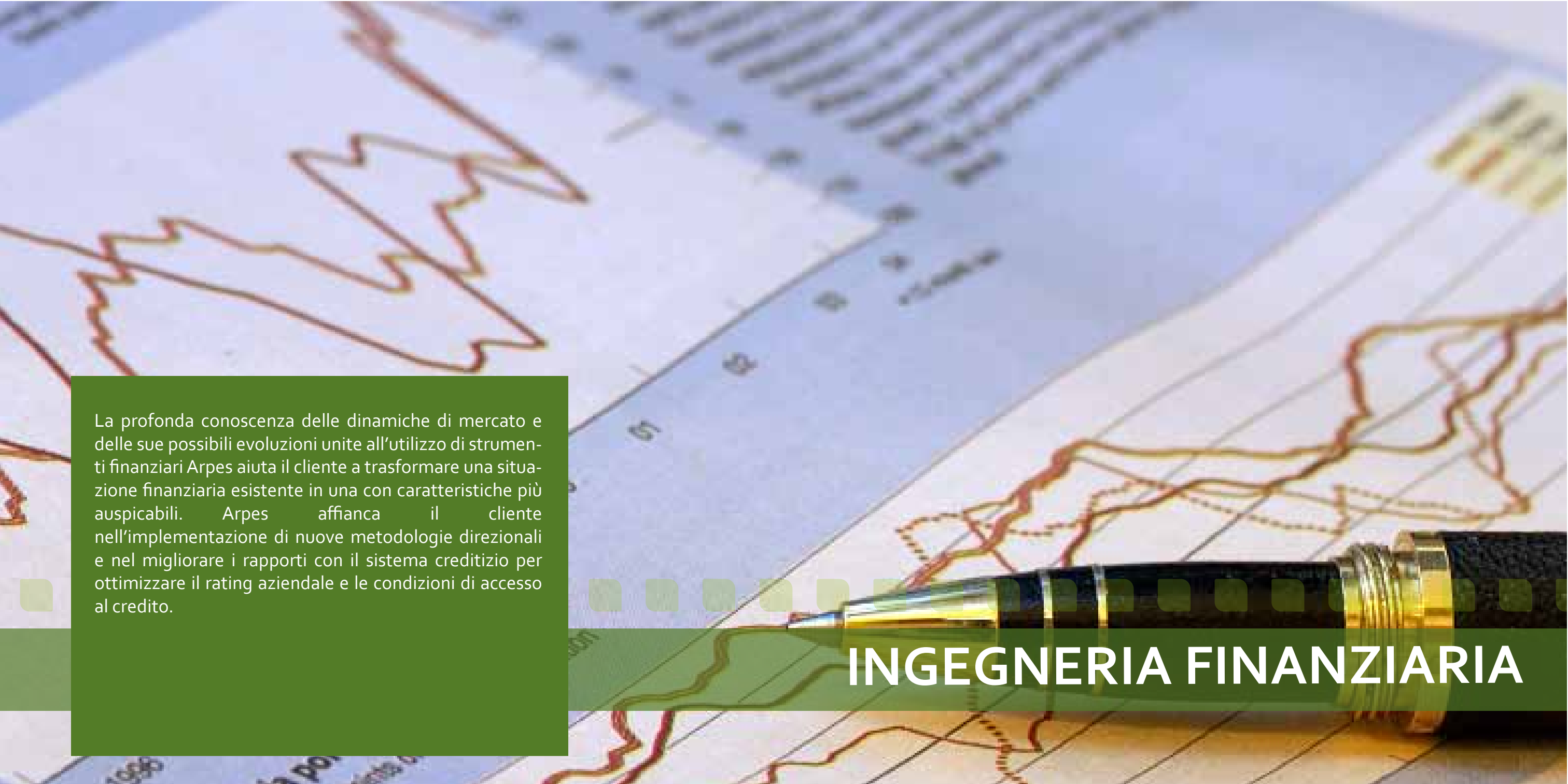
The background of the entire image is a close-up of a document featuring several line graphs with fluctuating lines in shades of brown and red. A black pen with gold-colored accents is positioned horizontally across the lower right portion of the image. The overall scene suggests a professional financial or engineering context.

La profonda conoscenza delle dinamiche di mercato e delle sue possibili evoluzioni unite all'utilizzo di strumenti finanziari Arpes aiuta il cliente a trasformare una situazione finanziaria esistente in una con caratteristiche più auspicali. Arpes affianca il cliente nell'implementazione di nuove metodologie direzionali e nel migliorare i rapporti con il sistema creditizio per ottimizzare il rating aziendale e le condizioni di accesso al credito.

INGEGNERIA FINANZIARIA

Arpes fornisce al cliente consulenza ed assistenza tecnica per la ricerca ed attivazione di strumenti agevolativi in favore di iniziative per ogni settore economico. Affiancherà il cliente in tutte le fasi dal check up aziendale allo scouting dell'agevolazione, dall'istruttoria e pianificazione economica finanziaria alla presentazione del progetto fino all'assistenza, rendicontazione e al monitoraggio da parte del controllore.

Arpes svolge attività di ricerca e assistenza tecnica ad enti pubblici e privati per la predisposizione di programmi di sviluppo locale per accedere a bandi di finanziamento comunitari, nazionali e regionali attraverso un approccio che si basa sulla sostenibilità degli interventi, sull'integrazione territoriale delle politiche di sviluppo.



ANALYSIS
SOLUTION
PROCESS
OBJECTIVES
TEAMWORK
VISION
SALES

PIANIFICAZIONE E SVILUPPO LOCALE

Arpes, ultimi anni ha sviluppato una maggiore sensibilità nei confronti delle dinamiche ambientali ed ha creato un team di lavoro capace di accompagnare il cliente verso una scelta di business ecocompatibile che gli permetta non solo di avere maggiore rispetto per l'ambiente ma che possa al contempo migliorare la redditività aziendale attraverso la produzione di energia pulita.

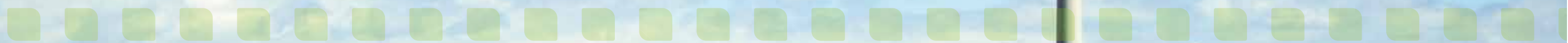

ENERGIE RINNOVABILI

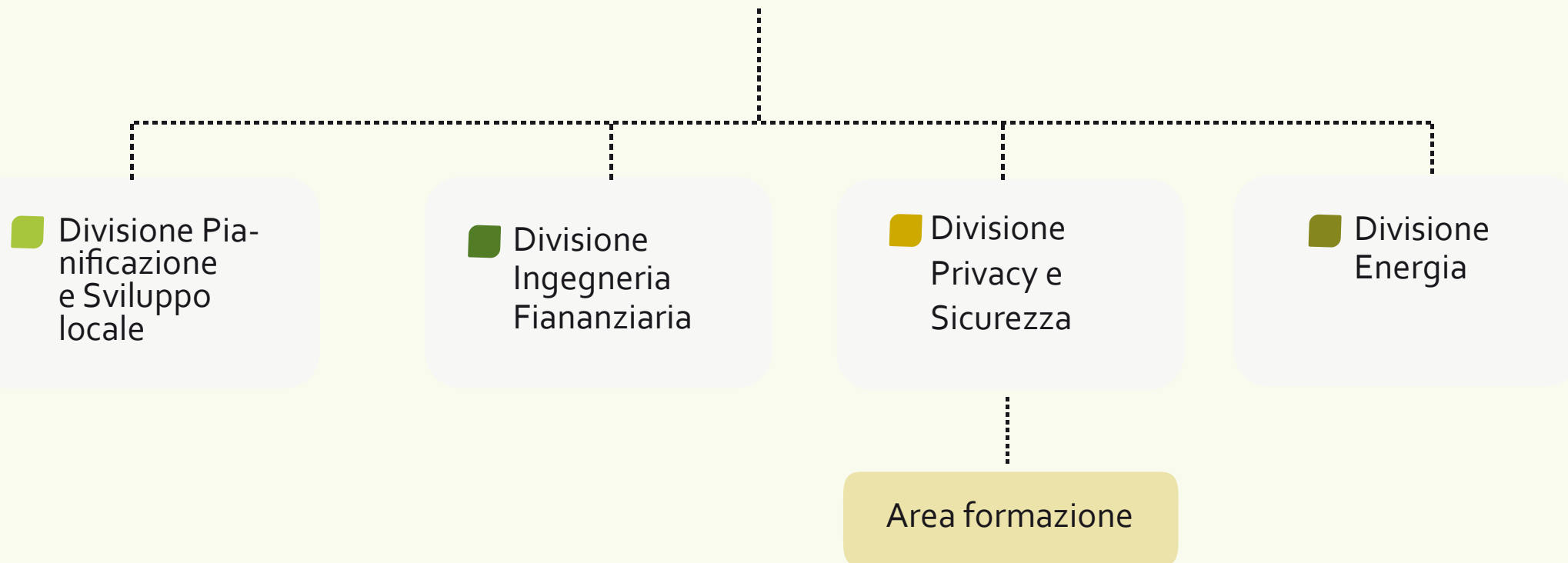

Il team di professionisti, tra dipendenti e collaboratori, con un back ground di esperienze professionali differenti ed altamente qualificate permettono di fornire un servizio di consulenza aziendale a 360 gradi.

Analisti finanziari e di mercato, consulenti di marketing, agronomi, consulenti di management ed organizzazione aziendale, amministratori di progetto, ingegneri gestionali, ingegneri informatici, ingegneri ambientali consulenti sui sistemi di qualità ambiente e sicurezza, sono solo alcuni dei profili professionali presenti in Arpes.

**IL GRUPPO
DI LAVORO**



HANNO COLLABORATO CON NOI



Giuliano Amato, Giancarlo Ambrosini, Marcello Balbo, Alberto Baldissera, Vincenzo Baraldi, Filippo Battaglia, Gunter Bechtle, Benedikt Benenati, Maria Luisa Bianco, Gianluca Biggio, Stefano Boffo, Gianfranco Bottazzi, Luigi Bravo, Marina D'Amato, Adriana Buglione Di Monale, Mario Burgay, Marco Calamai, Alessandra Capodaglio, Guido Carandini, Sonia Cerri, Bruno Contini, Peter Cressey, Nando Dalla Chiesa, Piero Dell'Anno, Roberto De Donno, Pasquale De Francesco, Sergio De Julio, Maurizio

De Magistris, Paolo De Paoli, Giandomenico De Tommaso, Jacques Delors, Gabriele Dono, Stefano Draghi, Marcelo Evangelista, Giuseppe Fajertag, Alessandro Fantoli, Margherita Federico, Gianfranco Felicetti, Vincenzo Flavi, Giorgio Fodor, Walter Fogagnolo, Luciano Gallino, Roberto Garavini, Giustino Gasbarri, Mario Gianandrea, Rosa Giolitti, Giovanna Giua, Paolo Guerrieri, Andrea Jovane, Giulio Lamanda, Joseph Lapalombara, Gianluca Galletto, Carlo Lefevre, Paolo Leon, Adriana Luciano, Burkharth Lutz,

Alberto Maccaferri, Bruno Maggi, Daniele Manacorda, Alberto Martinelli, Luigi Melocchi, Giorgio Miani, Alfredo Milanaccio, Emma Morin, Roberto Moro, Carlo Mottura, Raoul C.D. Nacamura, M. Rosaria Napolitano, Fabio Nuti, Alessia Orecchia, Massimo Paci, Domenico Patassini, Michele Patané, Ivo Pellegrini, Gianfranco Perni, Angelo Picchieri, Andrea Piras, Gianfranco Prini, Gian Piero Quaglino, Pippo Ranci, Luca Ricolfi, Vittorio Rieser, Vittorio Ripa di Meana, Luciano Rodrighiero,

Jaime Rojas, Umberto Romagnoli, Giuseppe Rosa, Flavia Rossi, Piergiorgio Rossi, Cesare Salvaggio, Paolo Santi, Elisabetta Savarese, Ezio Scotti, Alessandro Serra Caracciolo, Magda Talamo, Angelo Tantazzi, Guido Tarizzo, Massimo Tomassini, Pierre Tripier, Corrado Truffi, Paolo Urbani, Adriano Varrotti, Giacomo Vazzoler, Flaminia Ventura, Gianfranco Viesti, Maria Rosa Vittadini, Alfred Willemer, Libero Zuccarino

I NOSTRI CLIENTI



Imprese

Acciaierie di Terni, Adesud, Alimenta, Anic, Aeritalia, Agip Petroli, Alleanza, Alta, Ansaldo, Ansaldo Meccanico Nucleare, 3 A Arborea, Avm, Banca Nuova, Baglio Di Pianetto, Baglio Delle Cicale, Baroni Di Ramione, Bonduelle Italia, Bsn Gervais Danone, Calabria Latte, Campoverde, Centrale del Latte di Roma, Centro Sperimentale Metallurgico, Comitato Grandi Cru, Colgate Palmolive, Comer, Conerpo, Coppi, Covalpa, Dalmine, Datamat, DR motor group, Enichem, Enel, Ente Ferrovie Dello Stato, Eni, Espi, Farmoplant, Filatura Manar, Finagricola, Fincantieri, Finsider, Franco Pignataro, Fruttage, Galbani, Galluzzi, Giat, Giovanni Hopps, Granarolo, Gruppo Gran Latte, Gulfi, Honeywell Bull, Innocenti Sant'eustacchio, Italconsult, Italsider, Italtekna, John Hopps & Sons, Mandelli Mac-

chine Utensili, Mecfond, Montedison, Neuromed, Olivetti, Orogel, Osas, Parmalat, Pasam, Patria, Pollara, Progetto Natura, Ratti Technologies, Rhone Poulenc, Rocca di Frassinello, Sauti Renhardet, Scottish Seafood Promotion, Sidercomit, Simone, Sipe, Societa' Italiana Acciai Speciali-Sias Societe Europeenne Des Brasseries, Sail, Siciliani, Standatechnipetrol, Suis, Sudalleva, Technofrigo, Tessiture Cantoni, Torrevecchia, Tractebel, Trapas, Valguarnera, Vallovin, Villa Matilde, Vinicola Falcone, Zonin, Zuccherificio del Molise, Villa Matilde

Organismi associativi

Associazione Industriali di Ascoli Piceno, Associazione Industriali di Napoli, Anca Lega, Agci – Agica, Assolac, Assofruit, Campoverde Moc, Confagricoltura Benevento, Coldiretti, Conav, Entreprise Et Personnel, Federalimentare Confcooperative, Federlegno, Federpesca, Federtessile, Impresa Verde, Lega Nazionale Cooperative, Italmopa, Unione Italiana Vini, Unapoa Unapro, Unapa, Unace, Unacoa, Uci-Ascat, Unsic.

Istituzioni Nazionali ed Internazionali

Agence Nationale pour l'amelioration des Conditions du Travail-Anact, Agensud, Buonitalia, Bureau International Du Travail, Camera di Commercio di Taranto, Camera di Commercio di Potenza, Camera di Commercio di Bologna, Centro Operativo Ortofrutticolo, Commissione Europea, Consiglio Nazionale dell'economia e del Lavoro-Cnel, Ente Fiera di Milano, Ente Fiere di Verona, Expo Siviglia '92, Fondazione Europea di Dublino, Formez, Istituto per il Commercio con l'estero, Istituto per la Formazione dei Lavoratori, Ismea, Itainvest Spa, Junta del Accuerdo de Cartagena, Milan Overseas Exhibitions, Ministero dell'industria della Repubblica Algerina, Ministeri degli Affari Esteri, dell'agricoltura, del Lavoro, per il Mezzogiorno della Repubblica Italiana, Organizzazione delle Nazioni Unite, Parco Tecnologico Centuria, Programma delle Nazioni Unite per lo Sviluppo-Undp, Provincia di Pesaro E Urbino, Regione Abruzzo, Regione Calabria, Regione Emilia Romagna, Regione Liguria, Regione Autonoma della Sardegna, Regione Autonoma Siciliana, Regione Toscana, Repubblica Angolana, Risanamento Agroindustriale Zuccheri –Ribs, Societa' per l'imprenditorialita' Giovanile.



Arpes s.r.l.

Sede Legale: Via Piemonte, 32 - 00187 Roma

Tel. +39 06 95550450 - Fax +39 06 95550451

Sede operativa – Molise: C.so Risorgimento, 6 - 86170 Isernia

Tel. +39 0865 2035 - Fax +39 0865 416433

Sede operativa – Sicilia: Via dei Fenici, 25 - 91026 Mazara del Vallo (TP)

Tel. +39 0923 906853 - Fax +39 0967 0028

info@arpes.it - www.arpes.it